



Compagnie des Passeurs

Fiche technique

Mais n'te promène donc pas toute nue

De Georges Feydeau

Infos générales

Durée du spectacle : 1h20

Équipe : 4 comédien.nes au plateau et 1 régisseur

Scénographie

Le décor se compose de 8 châssis légers, 2 portes et 2 découvertes sur les côtés (hauteur 2,04 m).

Une table, une chaise et un canapé composé de 4 blocs de bois.

Espace nécessaire : 8 m de large x 6 m de profondeur x 4 m de hauteur

Pendrillonnage à l'italienne

Prévoir des gueuses de contrepoids





Lumière (plan de feu à la fin)

A fournir :

- (18 x) PC 1 kw
- (1 x) PAR CP 62
- (1 x) PAR CP 61
- (3 x) Découpes 614 SX
- Éclairage de salle graduable
- (23 x) Lignes graduable
- Les gélamines

- La compagnie apporte la console lumière

Loge et catering

Prévoir une loge avec portants, miroirs, douche accessible et serviettes

Prévoir un catering : eau, café, thé, fruits frais et sec, biscuits et chocolat

Planning

Un pré-montage lumière devra être effectué avant l'arrivée du régisseur

Jour 0 : Matin : montage du décor et réglage lumière

Après midi : répétition et raccords techniques,

Soir : représentation (1h15) et démontage (1h),

Si la représentation a lieu en après-midi ou matinée, l'ensemble du planning est décalé en Jour -1

Personnel

Demande de personnel :

- 1 régisseur.se plateau / cintrier

- 1 régisseur.se lumière

Contacts

Mise en scène : Renaud Gillier / gillierr@gmail.com / 06 89 28 89 81

Administration : Laure Caillet / compagniedespasseurs@gmail.com / 06 77 66 29 88

Régie : Vianney Davienne / vianney.davienne@gmail.com / 06 84 76 49 63

Cette fiche technique est attenante au contrat.





Toutes modifications doivent être soumises à l'approbation du régisseur

Feuille de patch

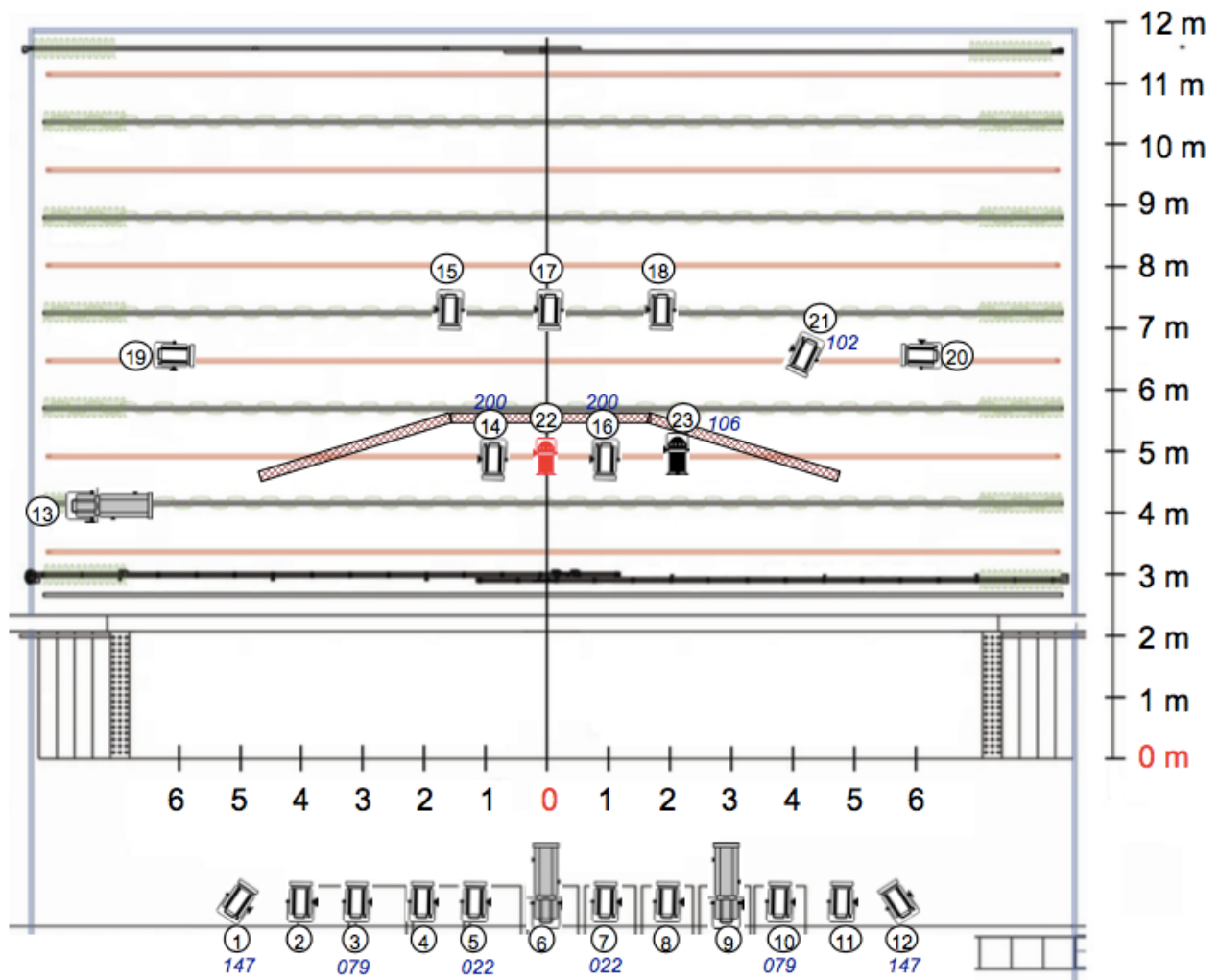
CH	DIMMERS
1	
2	
3	
4	
5	
6	
7	
8	
9	
10	
11	
12	
13	
14	
15	
16	
17	
18	
19	
20	
21	
22	
23	
Salle 24	

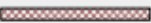
Plan de feu



	Par CP 62 (x 1)		Décor
	Par CP 61 (x 1)	201	Gélatine
	Pc 1kw (x 18)	①	Patch
	Déc 614 Sx (x 3)	Régie : Vianney Davienne vianney.davienne@gmail.com 06.84.76.49.63	