



*Quentin Le Gall*

# Compagnie des Passeurs

## Fiche technique

**George Dandin**

De Molière

# Infos générales

Durée du spectacle : 1h15

Équipe : 6 comédien.nes au plateau et 1 régisseur

## Scénographie

Le décor se compose d'un tréteau surélevé, d'un enchevêtrement d'escaliers en bois et deux 2 découvertes sur les côtés.

Hauteur : 3,40 m

Profondeur : 3,60 m

Ouverture du décor : 2,80 m / Ouverture avec découvertes : 6,40 m

Espace nécessaire : 6,50 m de large x 6,50 m de profondeur x 4 m de hauteur

Pendrillonnage à l'italienne



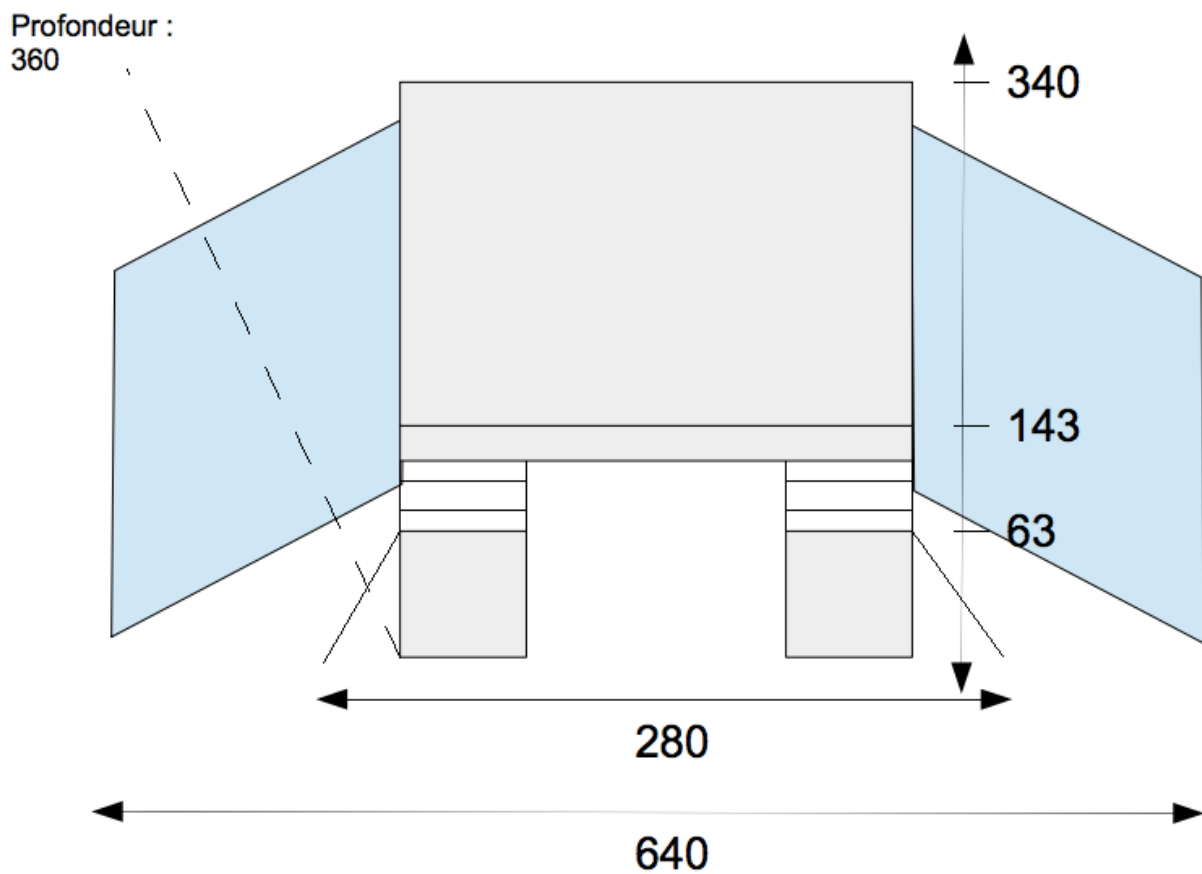

## Lumière (plan de feu à la fin)

A fournir :

- (15 x) PC 1 kw
- (10 x) PAR CP 62
- (3 x) Découpes 614 SX
- (2 x) Platines
- Éclairage de salle graduable
- (21 x) Lignes graduables
- Les gélamines

- La compagnie apporte la console lumière et deux lampadaires sur pied

# Loge et catering

Prévoir une loge avec portants, miroirs, douche accessible et serviettes

Prévoir un catering : eau, café, thé, fruits frais et sec, biscuits et chocolat

# Planning

Un pré-montage lumière devra être effectué avant l'arrivée du régisseur

Jour 0 : Matin : montage du décor et réglage lumière

Après midi : répétition et raccords techniques,

Soir : représentation (1h15) et démontage (1h),

Si la représentation a lieu en après-midi ou matinée, l'ensemble du planning est décalé en Jour -1

# Personnel

Demande de personnel :

- 1 régisseur.se plateau / cintrier

- 1 régisseur.se lumière

# Contacts

Mise en scène : Charly Labourier / [charlylabourier@gmail.com](mailto:charlylabourier@gmail.com) / 06 30 74 89 28

Administration : Laure Caillet / [compagniedespasseurs@gmail.com](mailto:compagniedespasseurs@gmail.com) / 06 77 66 29 88

Régie : Vianney Davienne / [vianney.davienne@gmail.com](mailto:vianney.davienne@gmail.com) / 06 84 76 49 63

Cette fiche technique est attenante au contrat.





Toutes modifications doivent être soumises à l'approbation du régisseur

# Feuille de patch

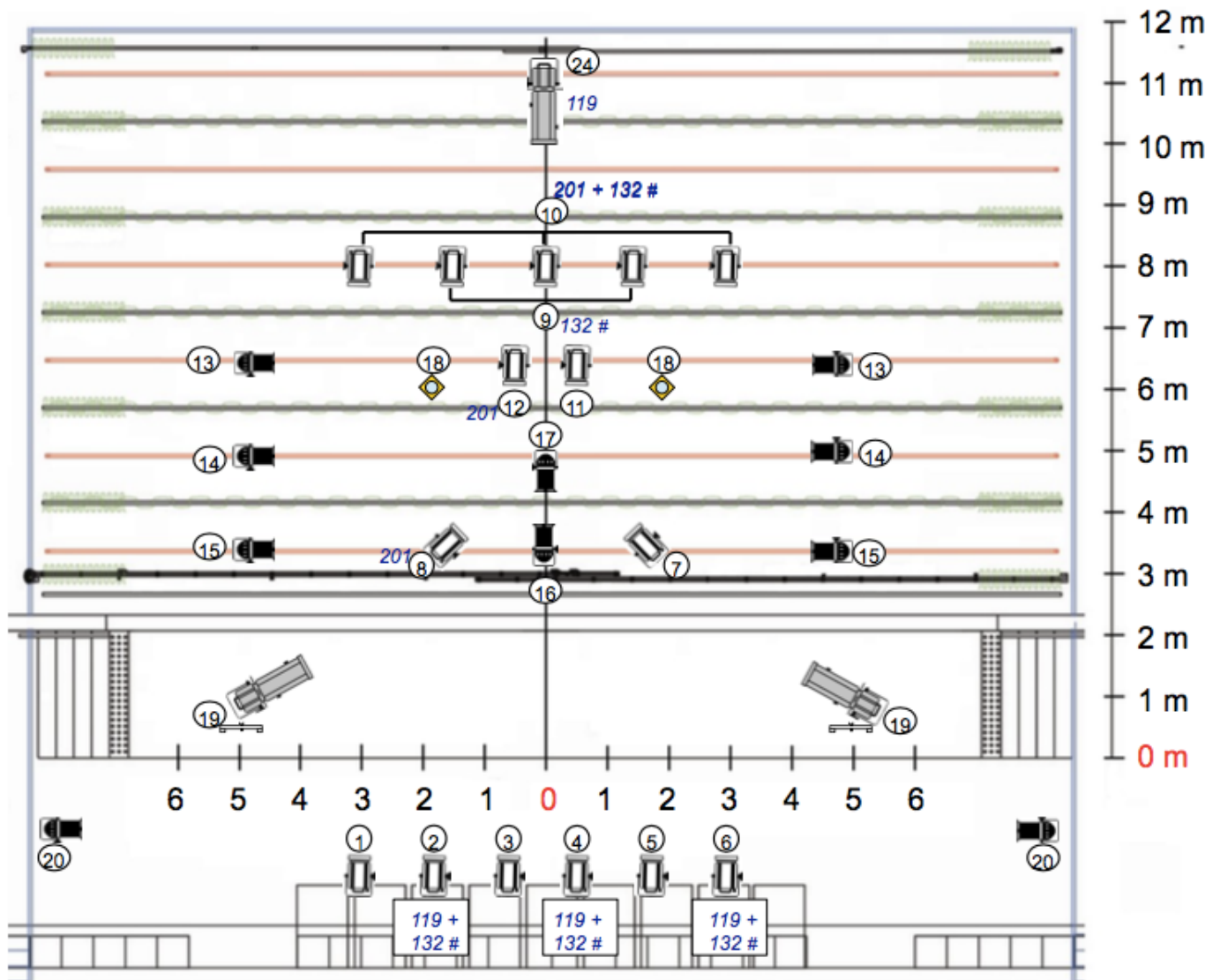
<b>CH</b>	<b>DIMMERS</b>
1	
2	
3	
4	
5	
6	
7	
8	
9	
10	
11	
12	
13	
14	
15	
16	
17	
18	
19	
20	
24	
Salle 48	

# Plan de feu



	Par CP 62 (x 10)		Platines (x 2)
	Pc 1kw (x 15)	<i>201</i>	Gélatine
	Déc 614 Sx (x 3)	①	Patch
	Lampadaires Cie (x 2)	<b>Régie : Vianney Davienne</b> vianney.davienne@gmail.com 06.84.76.49.63	