



Compagnie des Passeurs

Fiche technique

Frasques et Frusques

Création originale Cie des Passeurs

Infos générales

Durée du spectacle : 1h

Équipe : 3 comédien.nes au plateau et 1 régisseur

Scénographie

Le décor se compose d'un tréteau de commedia dell'arte (fourni par la cie) et de 2 découvertes sur les côtés.

Largeur tréteau : 3m

Longueur tréteau : 4m

Hauteur tréteau : Surélevé de 80 cm et 2 mâts montant à 3m50

Espace nécessaire : 8 m de large x 6m de profondeur x 4 m de hauteur





Lumière (plan de feu à la fin)

A fournir :

(14 x) PC 1 kw

(2 x) Découpes 614 Sx

Éclairage de salle graduable

(13 x) Lignes graduable

Les gélamines

- La compagnie apporte la console lumière

Loge et catering

Prévoir une loge avec portants, miroirs, douche accessible et serviettes

Prévoir un catering : eau, café, thé, fruits frais et sec, biscuits et chocolat

Planning

Le spectacle peut autant jouer en plein jour qu'en soirée.

Un pré-montage lumière devra être effectué avant l'arrivée du régisseur

Jour 0 : Matin : montage du décor et réglage lumière

Après midi : répétition et raccords techniques,

Soir : représentation (1h) et démontage (1h),

Si la représentation a lieu en après-midi ou matinée, l'ensemble du planning est décalé en Jour -1

Personnel

Demande de personnel :

- 1 régisseur.se plateau / cintrier

- 1 régisseur.se lumière

Contacts

Mise en scène : Renaud Gillier / gillierr@hotmail.fr / 06 89 28 89 81

Administration : Laure Caillet / compagniedespasseurs@gmail.com / 06 77 66 29 88

Régie : Vianney Davienne / vianney.davienne@gmail.com / 06 84 76 49 63

Cette fiche technique est attenante au contrat.

Toutes modifications doivent être soumises à l'approbation du régisseur

Feuille de patch

CH	DIMMERS
1	
2	
3	
4	
5	
6	
7	
8	
9	
10	
11	
12	
13	
Salle 100	

Plan de feu

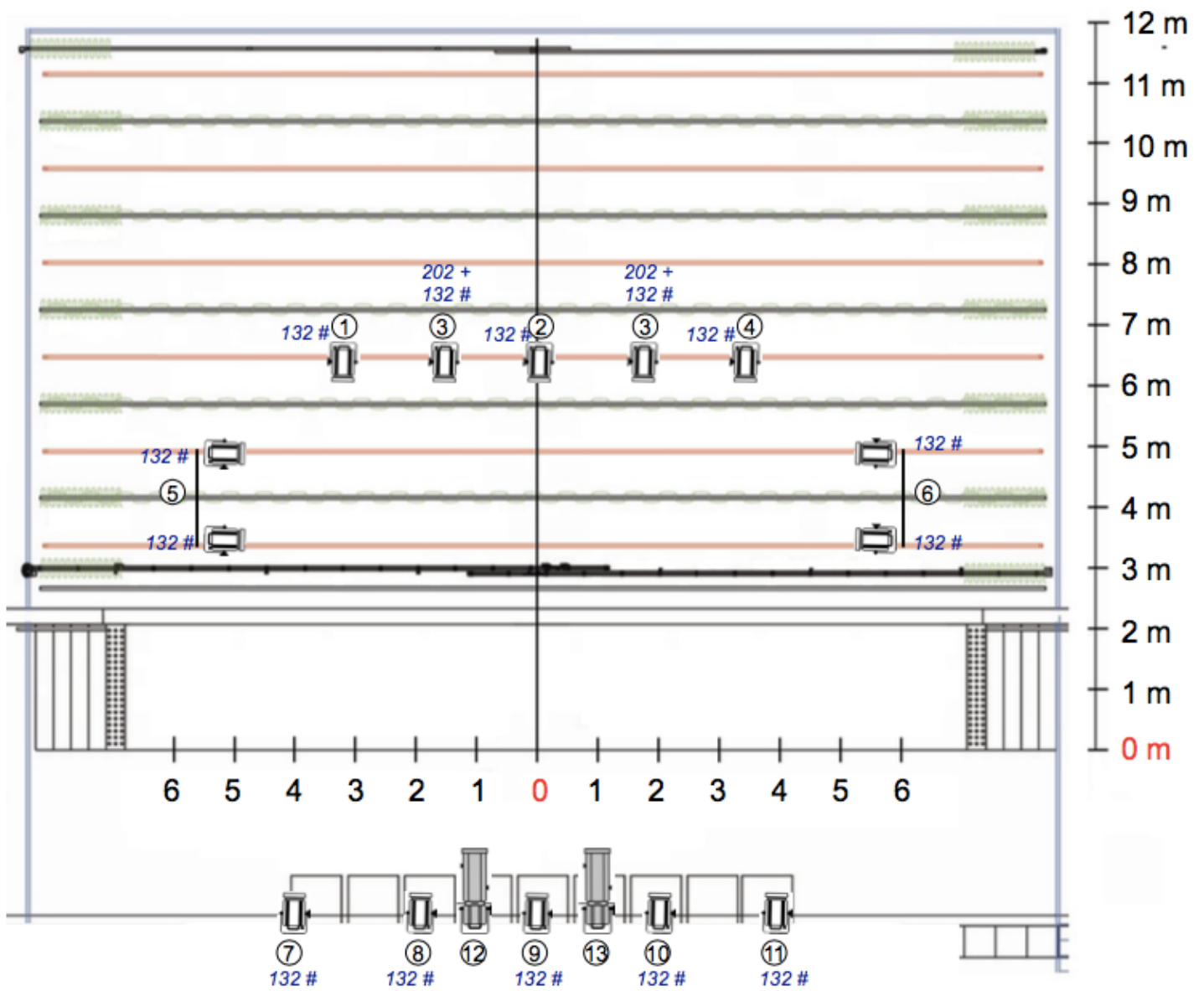

 Pc 1kw (x 14)	202	Gélatine	Régie : Vianney Davienne vianney.davienne@gmail.com 06.84.76.49.63
 Déc 614 Sx (x 2)	①	Patch	